

ДЕТАЛЬНИЙ ПЛАН ТЕРИТОРІЇ

Для індивідуального гаражного будівництва
в м. Рахів вул. Івана Франка (біля дитячого садка)
, Рахівського району

ТЕКСТОВА ЧАСТИНА,
ГРАФІЧНА ЧАСТИНА

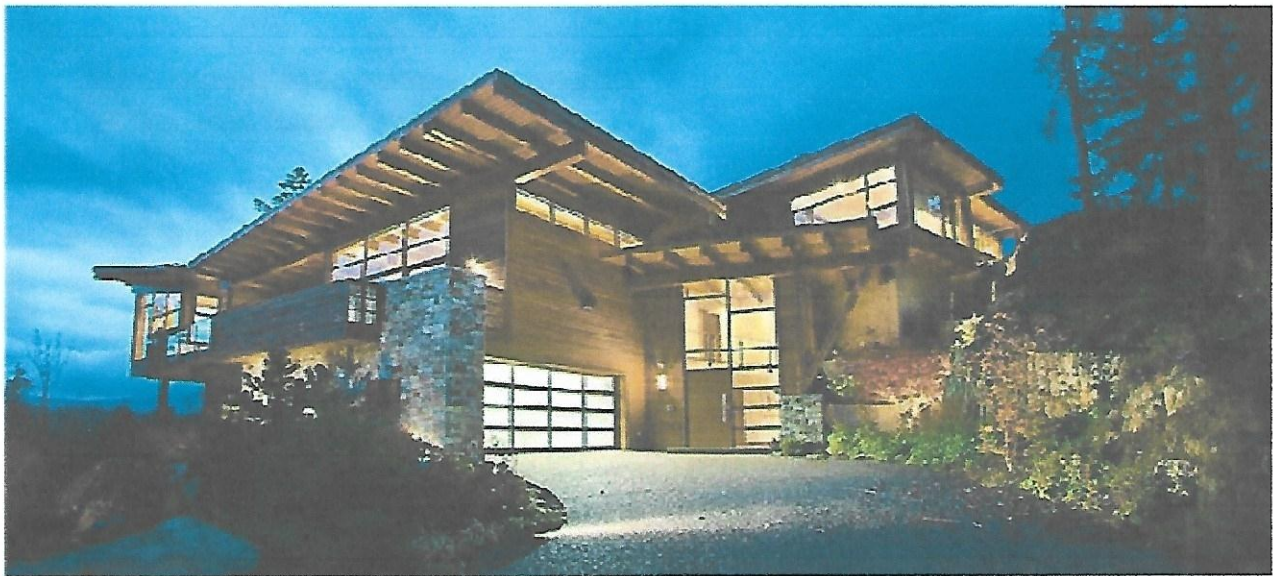

ФОП
Кваліфікаційний сертифікат
АР № 000717

Віровбал В.Й.

м. УЖГОРОД

-2020-



Рахівська міська рада
сорок восьма сесія міської ради
сьомого скликання

ВИТЯГ З РІШЕННЯ

від 19 березня 2020 року №724
м. Рахів

Про надання дозволу на розробку
детальних планів території

. . . міська рада

в и р і ш и л а :

2. Надати дозвіл на розробку детального плану території земельної ділянки площею – 0,0050 га для будівництва індивідуальних гаражів по вул.Івана Франка (біля дитячого садка) в м. Рахів, громадянину Кості Івану Івановичу, мешканцю м. Рахів, вул. Партизанська, 28.

В.о. міського голови,
секретар ради та виконкому

Витяг з рішення вірний:



Д.БРЕХЛІЧУК

«Затверджую» :

.....гр. Кост І.І.

Завдання на проектування

Детальний план території для функціонального призначення земельної ділянки для індивідуального гаражного будівництва в м. Рахів, вул. Івана Франка, (біля дитячого садка) № б-н. Рахівського району, Закарпатської області

- | | |
|--|--|
| 1. Підстава для проектування | Рішення 47-мої сесії 7-ого скл. Рахівської міської ради Від 19.03.2020 р. №724 |
| 2. Виконавець проектних робіт | ФОП Віровбал В.Й. |
| 3. Стадійність проектування | Проект ДПТ у складі:
- план існуючого використання території (опорний план)
- схема планувальних обмежень (проектний план)
- схема вертикального планування та інженерних мереж |
| 4. Особливі умови будівництва | Сейсмічність 7 балів. |
| 5. Тип будівель і споруд | Господарські будівлі та споруди. |
| 6. Основні вимоги до конструктивних рішень, матеріалів несучих та огорожуючих конструкцій. | Стіни – цегляні, перекриття – дерев`яні балки
Зовнішнє оздоблення стін – цементно-піщана штукатурка. |
| 7. Основні техніко-економічні показники | Загальна площа земельної ділянки – 0,0050 га |
| 8. ділянки – 0,0050 га | |
| 9. | |

Архітектор проекту..... В.Й. Віровбал

Головний архітектор району..... О.В.Боднарчук



Тп.

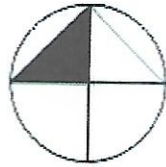

УМОВНІ ПОЗНАЧЕННЯ

Поз.	Назва
	Землі залізниці
	Земельна ділянка гр. Крафта Б.Б.
	Землі комунальної власності
	Земельна комунальної власності
	Зелені насадження
	Межа земельної ділянки гр. Кост І.І. загальною площею 0 0050 га

Схема розташування межі земельної ділянки

ТЕХНІКО-ЕКОНОМІЧНІ ПОКАЗНИКИ

Площа зем. ділянки 0,0050 га
в т.ч. площа забудови не більше 70%
від загальної площі

Існуюча схема розташування житлових будинків та господарських споруд- гаражів

Архітектор						Детальний план території М 1:250		
						Проектний план, сумщений із схемою планувальних обмежень та інженерно-планувальної оцінки території		
Змін.	Кільк.	Лист	Ред.	Підпис	Дата	Стадія	Лист	Листів
						П	01	1
						Сертифікат серії АР № 03535		

СХЕМА ПЛАНУВАННЯ ТЕРИТОРІЇ ЗЕМЕЛЬНОЇ ДІЛЯНКИ ДЛЯ ІНДИВІДУАЛЬНОГО ГАРАЖНОГО БУДІВНИЦТВА

ЕКСПЛІКАЦІЯ БУДІВЕЛЬ ТА СПОРУД



Поз	Назва
1	Гараж
2	П'ятиповерховий ком'юний житловий будинок

ДЕТАЛЬНИЙ ПЛАН ТЕРИТОРІЇ М 1:250

Головний архітектор проекту



В.Й.Віровбал

МІНІСТЕРСТВО РЕГІОНАЛЬНОГО РОЗВИТКУ, БУДІВНИЦТВА
ТА ЖИТЛОВО-КОМУНАЛЬНОГО ГОСПОДАРСТВА УКРАЇНИ
АТЕСТАЦІЙНА АРХІТЕКТУРНО-БУДІВЕЛЬНА КОМІСІЯ

Серія АА

№003418

КВАЛІФІКАЦІЙНИЙ СЕРТИФІКАТ
відповідального виконавця окремих видів робіт (послуг),
пов'язаних із створенням об'єкта архітектури

архітектор

(найменування професії)

Виданий про те, що

Віровбал Володимир Йосипович

(прізвище, ім'я, по батькові)

пройшов(ла) професійну атестацію, що підтверджує його (її) відповідність кваліфікаційним вимогам у сфері діяльності, пов'язаної із створенням об'єктів архітектури, професійну спеціалізацію, необхідний рівень кваліфікації і знань.

Категорія: **архітектор**

Кваліфікаційний сертифікат видано згідно з рішенням Атестаційної архітектурно-будівельної комісії (далі - Комісія) від _____ № _____

(рішенням відповідної _____ секції Комісії
від **23.08.2016** № **9-16** _____, затвердженням президією

Комісії **23.08.2016** № **55-А** _____).

Зареєстрований у реєстрі атестованих осіб **23 серпня** **20** **16** року
за № **3418** _____.

Роботи (послуги), пов'язані із створенням об'єктів архітектури, спроможність виконання яких визначено кваліфікаційним сертифікатом:

Архітектурне об'ємне проектування



26 серпня 2016 року

Олена (Ірина) Голови (голови) Атестаційної
архітектурно-будівельної комісії

(підпис)

Білоус Сергій Ярославович

(прізвище, ім'я, по батькові)